



Universidad Autónoma de Nuevo León
Facultad de Medicina
Departamento de Radiología e Imagen



TEMA No.8

Radiología Genitourinaria.

Tarea B: Estudiantes número de lista non.

27 de Septiembre – 1 de Octubre

Nombre _____ Grupo _____ No. De Lista _____

1. ¿En qué consiste el Cistograma Miccional?

2. Enumera los hallazgos por TC en la Urolitiasis.

3. Estudio de elección para la valoración de la próstata.

4. Señala los hallazgos por TAC en una Pielonefritis Aguda.

5. Describe las características de un Quiste Renal Simple por TAC.

6. Procedimiento de imagen de elección para el estudio de las complicaciones de la Pielonefritis Aguda.

7. Procedimiento de elección para la evaluación del Trauma Renal.

8. ¿Cuáles son las características por TAC del Adenoma Suprarrenal?

9. ¿A qué estudio corresponde la presente imagen?

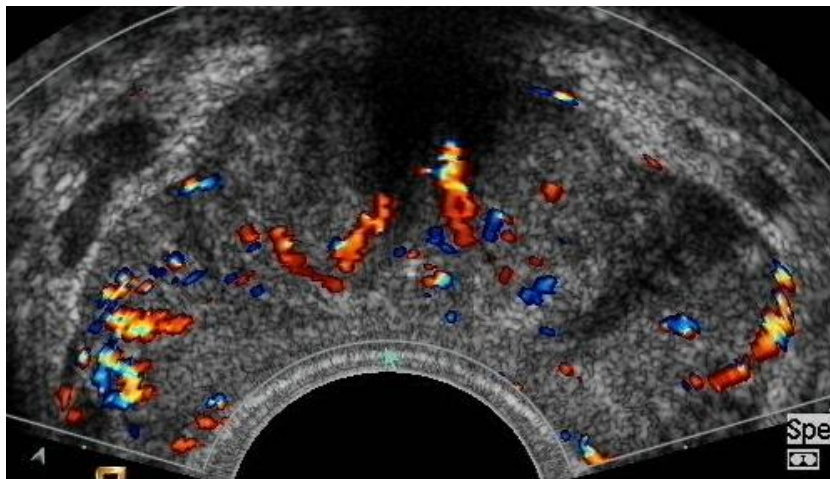

10. Señala los hallazgos en la TC y el diagnóstico probable.

